

2023(令和5)年 冬号

川内自興園だより

vol.59

令和5年1月1日発行



あけましておめでとうございます
新春を迎え、みなさまのご多幸とご健勝をお祈り申し上げます。
新型コロナウイルスとの戦いが続く令和5年の幕開けですが、このよう
な中でも利用者みなさまのおもいを大切に、そして園内に笑顔があふれる
ような施設運営に心がけて参りたいと思います。
本年もどうぞよろしくお祈り申し上げます。 園長 野口 純 仁

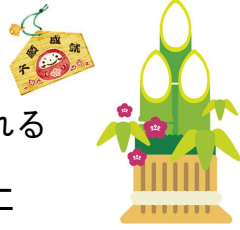

川内自興園オータムバザー 11/12.13



園で育てた野菜や花をはじめ、木工や陶芸の作品を販売しました。近隣事業所の唐揚げや焼きそば、パンの販売も行われ、多くのみなさまにご来場いただきました。ありがとうございました。

クリスマス&忘年会 12/21



豪華な食事をいただいた後は、職員がこの日のために準備した歌や踊り、バンドやピアノ演奏などを披露し、大いに盛り上がりました。自興園職員、役者揃いですよ!!

クリスマス寄せ植え教室 12/11



地域のみなさまとのつながりを強化することを目的として、13組34名にご参加いただき「クリスマス寄せ植え教室」を実施しました。クリスマスらしくゴールドクレストを中心に様々な冬の花をちりばめたオリジナルの寄せ植え、どれも素敵でした。ご参加いただいたみなさま、ありがとうございました!!

クリスマス寄せ植え教室のご案内

日時：令和4年12月11日(日)午前10時00分より
場所：川内自興園 あおぞら館
内容：クリスマスシーズンにぴったりの寄せ植えを一緒に制作しましょう!!
参加費：無料
参加人員：20組
※材料についてはすべて当園で準備いたしますが、数に限りがありますので、先着が順定とさせていただきます。
参加を希望される方はお電話にてお申し込みください。
川内自興園では、お問い合わせ・ご予約は先「地域における公益的取組」の一環として、地域のみなさまとのつながりを大切に、障害者支援施設 川内自興園 施設内イベントを開催いたします。 障 害 者 支 援 施 設 川 内 自 興 園 障 害 者 支 援 施 設 川 内 自 興 園 TEL 0996-22-4801

第22回全国障害者スポーツ大会 10/29~10/31



栃木県で開催された「いちご一会とちぎ大会」にフライングディスク競技で出場したひまわりホームのTさん、アキュラシーで見事に金メダルに輝きました!! 練習でもなかなか出なかった「10発10中」の結果に本人も驚きを隠せない様子・・・♪ 金メダル、おめでとうございます!!

秋のふれあいランチ・ディナー会 11月



川内自興園愛護会(家族会)のご協力をいただき、市内のホテルの会場を貸し切り、秋のふれあいランチ・ディナー会を開催しました。新しく綺麗な会場に豪華な食事、みなさん満面の笑みでごちそうをいただきました。愛護会のみなさま、ありがとうございました!!



当園の利用状況 (令和5年1月1日現在)

事業名(利用定員)	利用状況	事業名(利用定員)	利用状況
生活介護(100)	空きあり	施設入所支援(100)	空きあり(女性)
自立訓練(生活訓練)(10)	空きあり	短期入所(2+空床)	-
就労移行支援(6)	空きあり	共同生活援助(30)	空きあり(男性)
就労継続支援B型(20)	空きあり		

施設利用に関するご相談、施設見学等は随時受け付けております。お問い合わせは、迫(副園長)または水口(相談支援専門員)までご連絡ください。



社会福祉法人 鹿児島県社会福祉事業団 障害者支援施設 川内自興園

〒895-0007 薩摩川内市百次町1110番地
TEL0996-22-4801 FAX0996-22-4803
E-Mail sendai@kagoshima-swc.jp

www.sendaijikouen.com

